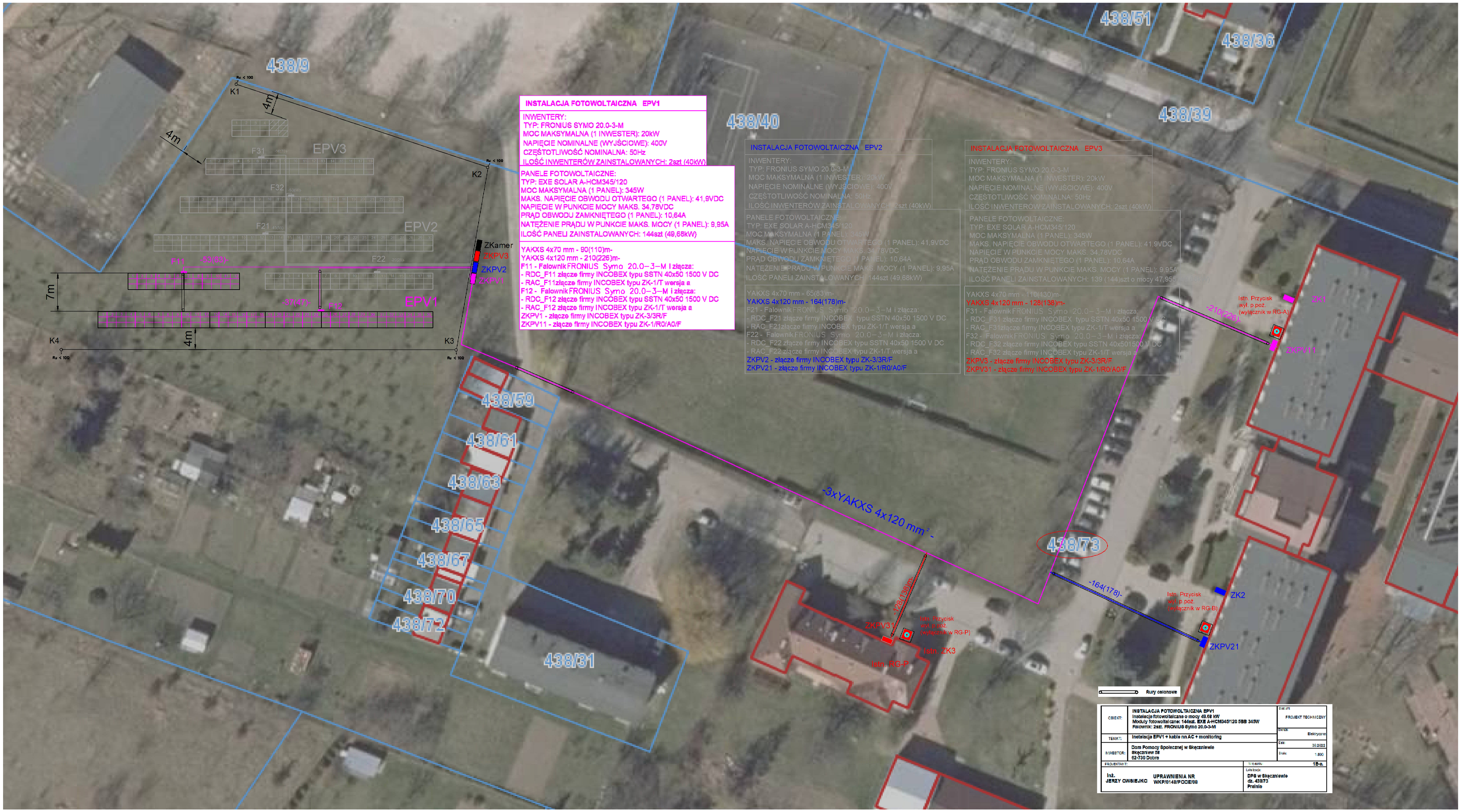

OBIEKT:	INSTALACJA FOTOWOLTAICZNA EPV1 Instalacja fotowoltaiczna o mocy 49,68 kW Moduły fotowoltaiczne: 144szt. EXE A-HCM345/120 5BB 345W Falownik: 2szt. FRONIUS Symo 20.0-3-M	Etap: PROJEKT TECHNICZNY
TEMAT:	Instalacja EPV1 + kable nn AC + monitoring	Branża: Elektryczna
INWESTOR:	Dom Pomocy Społecznej w Skęczniewie Skęczniew 58 62-730 Dobra	Data: 30.2023 Skala: 1:500
PROJEKTANT:		Nr rys.: 1Ben.
Inż. JERZY OWSIEJUKO	UPRAWNIENIA NR WKP/0148/POOE/08	Lokalizacja: DPS w Skęczniewie dz. 438/73 Praśnia